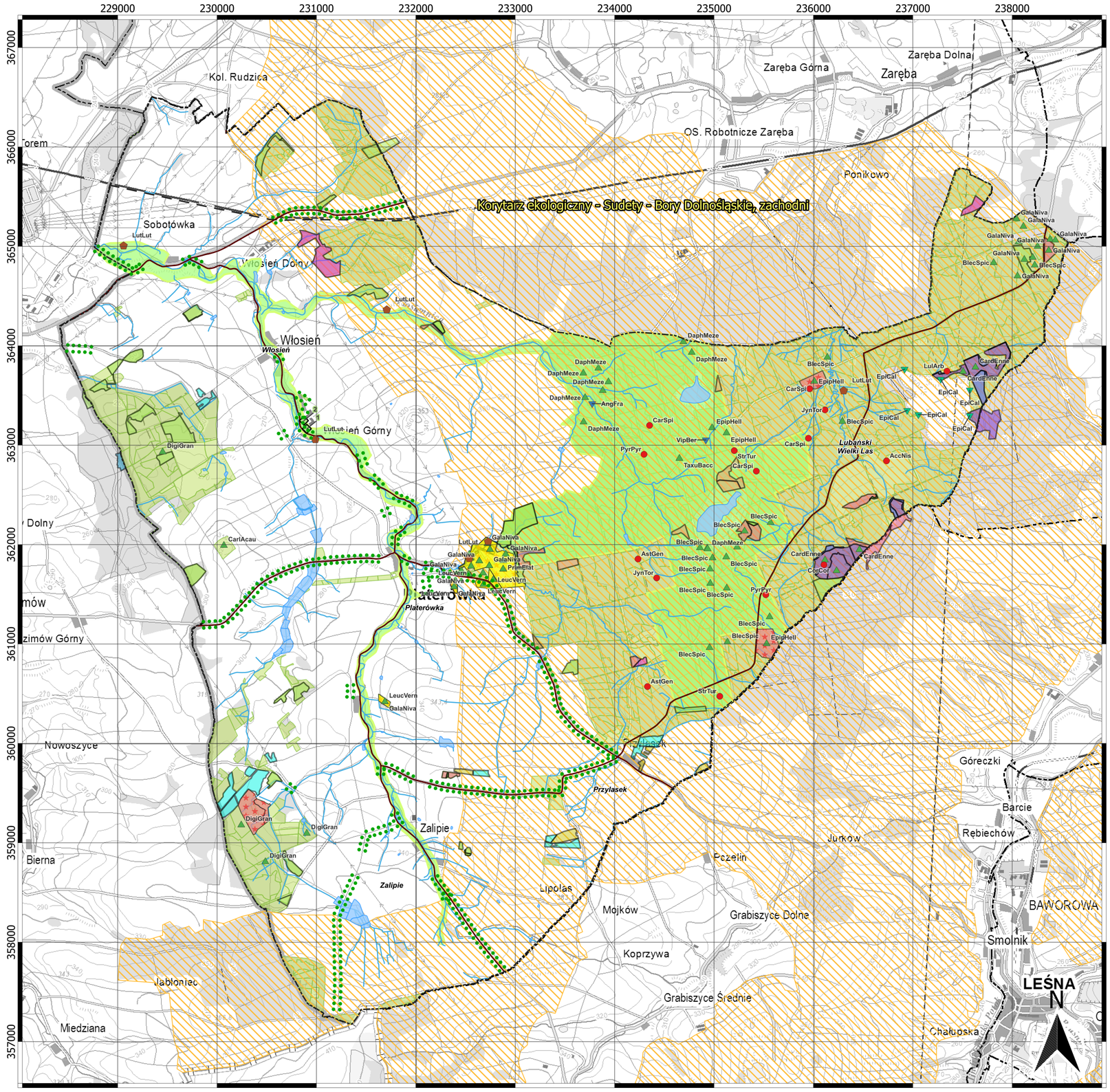

Inwentaryzacja przyrodnicza

- Pomniki przyrody
  1 - Buk pospolity (Buk zwyczajny) - Fagus sylvatica
  2 - Lipa drobnolistna - Tilia cordata
- Gady
  VipBer - żmija zygzakowata Vipera berus
  AngFra - padalec zwyczajny Anguis fragilis
- Płazy
  EpiCal - ropucha paskówka Epidalea calamita
- Ptaki
  AccNis - krogulec Accipiter nisus
  AstGen - jastrząb Accipiter gentilis
  CarSpi - czyż Carduelis spinus
  CorCor - kruk Corvus corax
  JynTor - krętogłów Jynx torquilla
  LulArb - lerka Lullula arborea
  PyrPyr - gil Pyrrhula pyrrhula
  StrTur - turkawka Streptopelia turtur
- Ssaki
  LutLut - wydra Lutra lutra
- Rośliny naczyniowe
  BlecSpis - podrzeń żebrowiec Blechnum spicant
  CardEnne - żywiec dziewięciolistny Cardamine enneaphyllos
  CarlAcau - dziewięćsił bezłodygowy Carlina acaulis
  DaphMeze - wawrzynek wilczełyko Daphne mezereum
  DigiGran - naparstnica zwyczajna Digitalis grandiflora
  EpipHell - kruszczyk szerokolistny Epipactis helleborine
  GalaNiva - śnieżyczka przebiśniegi Galanthus nivalis
  LeucVern - śnieżyca wiosenna Leucojum vernum
  NeotOvat - listera jajowata Neottia ovata
  PrimElat - pierwiosnek wyniosły Primula elatior
  TaxuBacc - cis pospolity Taxus baccata
- Kruszczyk szerokolistny
- Śnieżyca wiosenna

Siedliska przyrodnicze

- 9110-2 - kwaśne buczyny
- 9130 - żyzne buczyny
- 9130-3 - żyzne buczyny
- 9170 - grąd środkowoeuropejski i subkontynentalny
- 9170-a - grąd środkowoeuropejski i subkontynentalny
- 9190-2 - kwaśne dąbrowy
- 91E0 - lasy łęgowe i nadrzeczne zarośla wierzbowe
- 91E0b - łęgi wierzbowe, topolowe i jesionowe i olsy źródliskowe
- 91F0 - łębowe lasy dębowo-wiązowo-jesionowe
- 6510 - półnaturalne łąki świeże
- Calthion - półnaturalne łąki wilgotne

Objaśnienia pozostałych symboli

- Korytarz ekologiczny
  Sudety - Bory Dolnośląskie, zachodni
- Zbiorniki wodne
- Cieki
- Szlaki kolejowe
- Zadrzewienia przydrożne
- Projektowane użytki ekologiczne
- Lasy
- Granice gminy

0 500 1 000 1 500 2 000 m

Dane:

Bada danych obiektów topograficznych (BDOT10k)

Lasy Państwowe Nadleśnictwo: Pieńsk, Świeradów

Regionalna Dyrekcja Ochrony Środowiska we Wrocławiu

Wojewódzki Ośrodek Dokumentacji Geodezyjnej i Kartograficznej we Wrocławiu
Niestandardowe Opracowanie Topograficzne na podstawie VMapL2u w skali 1:50 000, Ark. M-33-31-C - Zgorzelec, Ark. M-33-31-D - Lubań

BBF Sp. z o.o.
60-451 Poznań, Dąbrowskiego 461
tel. +48 61 665 93 12, fax +38 61 665 93 15

Opracowanie ekofizjograficzne dla Gminy Platerówka
AKTUALIZACJA

Opracował:
lic. Julia Gandecka
mgr inż. Katarzyna Frankowska

Nazwa mapy:

Mapa walorów środowiska przyrodniczego

Skala:	Mapa nr:	Data:
1:30 000	7	lipiec 2025